

А14Б 584.000 СБ

ВЫПУСК 4

СЕРИЯ 5.900. - 7

УТВ. ПОДПИСАНО И АРХИВ. ВЗАМ. ИЛИ № УТВ. № АУСЛ. ПЕР. Д. И. АТА

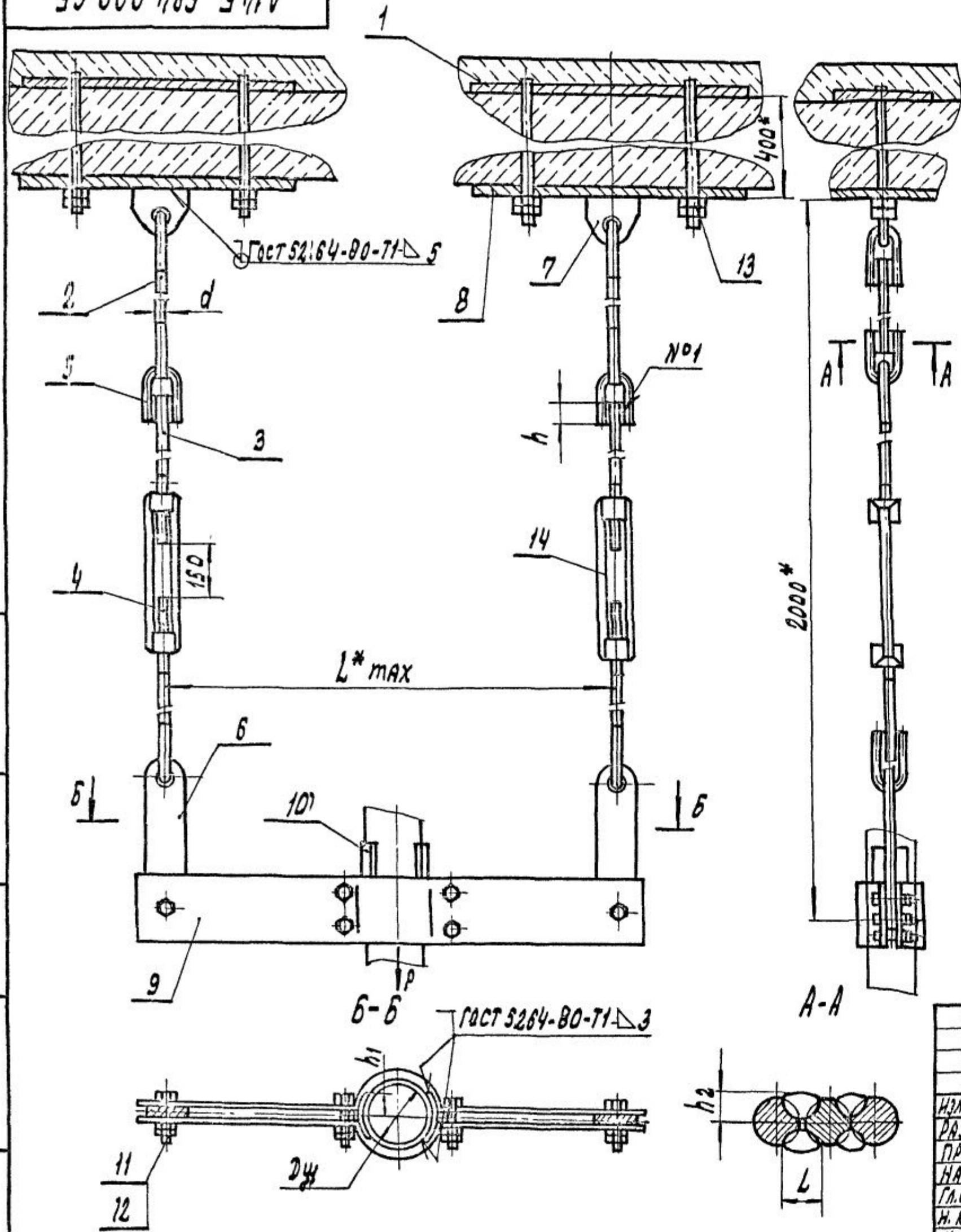

ОБОЗНАЧЕНИЕ	УСЛОВНЫЙ ПРОХОД Ду*, мм	ДОПУСКАЕМАЯ НАГРУЖКА Р, кгс	РАЗМЕРЫ, мм					МАССА, кг
			L*max	h	h1	h2	L	
А14Б584.000	50	51	400		15±1			14,34
-01	65	75	440	26 ^{+0,52}	17,5±1	6 ⁺¹	10	15,42
-02	80	107	550		20±1			17,14
-03	100	157	560		22,5±1		10 ⁺¹	19,60
-04	125	220	600	34 ^{+0,62}	30±1	7 ⁺¹	12	24,40
-05	150	325	630		35±1			24,30
-06	200	857	750	43 ^{+0,82}	50±1	9 ⁺¹	12 ⁺¹	38,90
-07	250	1153	860		57,5±1			44,90

1.* РАЗМЕРЫ ДЛЯ СПРАВОК.
2. ШВЫ №1 - СВАРКА РУЧНАЯ ДУГОВАЯ.

А14Б 584.000 СБ				ЛИТ.	МАССА	МАСШТАБ
ОПОРА ПОДВЕСНАЯ				И	СМ. ТАБЛ.	—
ИЗМ. ЛИСТ № АБ УМ. ЛОВ. П. ДАТА				ЛИСТ		
РАЗРАБ. БЕЛЯВСКАЯ				ЛИСТОВ 1		
ПРОВ. КРУПНИК				САНТЕХНИПРОЕКТ		
НАЧ. ГР. КРУПНИК						
СПЕЦ. ЛЕЯТЕС						
УТВ. СПИВАК						

Серия 5.900 -7

Выпуск 4

Изм. № подл.	Подп. и дата	Взам. инв. №	Изм. № дубл.	Подп. и дата
--------------	--------------	--------------	--------------	--------------

ФОРМАТ	ЗОНА	Поз.	ОБОЗНАЧЕНИЕ	НАИМЕНОВАНИЕ	Кол на исполн. А14Б584 000-							ПРИМЕЧАНИЕ	
					-	01	02	03	04	05	06		07
				<u>ДОКУМЕНТАЦИЯ</u>									
A3			A14Б584.000 СБ	СБОРОУНЫЙ ЧЕРТЕЖ	X	X	X	X	X	X	X	X	
				<u>СБОРОУНЫЕ ЕДИНИЦЫ</u>									
A4	i		A14Б581.010	ОПОРА	2	2	2	2	2	2	2	2	
				<u>ДЕТАЛИ</u>									
A3	2		A14Б579.001 - 31	ТЯГА	2	2	2	2					
			- 32	ТЯГА					2	2			
			- 33	ТЯГА							2	2	
A4	3		A14Б579.002	ТЯГА	2	2	2	2					
			- 01	ТЯГА					2	2			

					A14Б584.000					
Изм.	Лист	№ докум.	Подп.	Дата	ОПОРА ПОДВЕСНАЯ			Лист	Лист	Листов
РАЗРАБ.	БЕЛАЗКАЯ							И	1	4
ПРОВ.	КРУПНИК									
РУК. ГРУПП.	КРУПНИК									
Н. КОНТР.	ЛЕЙТЕС									
УТВ.	СЛИВАК				САНТЕХНИИПРОЕКТ					

КОПИРОВАЛ

ФОРМАТ А4

Изм. № подл.	Подп. и дата	Взам. инв. №	Изм. № дубл.	Подп. и дата
--------------	--------------	--------------	--------------	--------------

ФОРМАТ	ЗОНА	Поз.	ОБОЗНАЧЕНИЕ	НАИМЕНОВАНИЕ	Кол на исполн. А14Б584 000-							ПРИМЕЧАНИЕ	
					-	01	02	03	04	05	06		07
A4	3		A14Б579.002 - 03	ТЯГА							2	2	
	4		- 04	ТЯГА	2	2	2	2					
			- 05	ТЯГА					2	2			
			- 06	ТЯГА							2	2	
A4	5		A14Б579.003	УШКО	8	8	8	8					
			- 01	УШКО					8	8			
			- 02	УШКО							8	8	
A4	6		A14Б579.004	СЕРЬГА	2	2	2	2	2	2			
			- 01	СЕРЬГА							2	2	
A4	7		A14Б580 001	ПРОУШИНА	2	2	2	2	2	2			
			- 01	ПРОУШИНА							2	2	
A4	8		A14Б581.001	ПЛАСТИНА	2	2	2	2	2	2	2	2	
A4	9		A14Б582.001	ПОЛУХОМУТ	2								
			- 01	ПОЛУХОМУТ		2							
			- 02	ПОЛУХОМУТ			2						
			- 03	ПОЛУХОМУТ				2					
			- 04	ПОЛУХОМУТ					2				
			- 05	ПОЛУХОМУТ						2			
			- 06	ПОЛУХОМУТ							2		

					A14Б584.000			Лист 2		
Изм.	Лист	№ докум.	Подп.	Дата	КОПИРОВАЛ			ФОРМАТ А4		

КОПИРОВАЛ

ФОРМАТ А4

25206-05 78

ФОРМАТ	ЗОНА	ПОЗ	ОБОЗНАЧЕНИЕ	НАИМЕНОВАНИЕ	КОЛ. НА ИСПОЛН А14Б584.000-							ПРИМЕЧАНИЕ		
					-	01	02	03	04	05	06		07	
А4		9	А14Б 582.001-07	ПСАУКОМУГ									2	
А4		10	А14Б 582.002	УПОР	2									
			- 01	УПОР		2								
			- 02	УПОР			2							
			- 03	УПОР				2						
			- 04	УПОР					2					
			- 05	УПОР						2				
			- 06	УПОР							2			
			- 07	УПОР								2		
			<u>СТАНДАРТНЫЕ ИЗДЕЛИЯ</u>											
			Болты ГОСТ 7798-70											
		11	М10-6g x 40.36		6	6	6							
			М10-6g x 50.36					6						
			М12-6g x 60.36						6	6				
			М16-6g x 70.36								6	6		

ФОРМАТ	ЗОНА	ПОЗ.	ОБОЗНАЧЕНИЕ	НАИМЕНОВАНИЕ	КОЛ. НА ИСПОЛН А14Б584.000							ПРИМЕЧАНИЕ		
					-	01	02	03	04	05	06		07	
			Гайки ГОСТ 5915-70											
		12	М10-6Н.5		12	12	12	12						
			М12-6Н.5						12	12				
			М16-6Н.5								12	12		
		13	М12-6Н.5		8	8	8	8	8	8	8	8		
			Муфты ГОСТ 16127-78											
		14	М10		2	2	2	2						
			М12						2	2				
			М16								2	2		

25206-05 79